

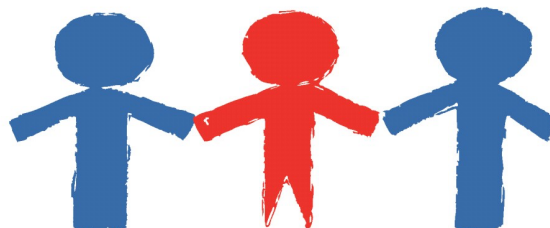

“ Es ist normal, verschieden zu sein!”



Sofern Sie Fragen zu einer Mitgliedschaft bei der Lebenshilfe Region Spremberg e. V. haben, nehmen Sie bitte Kontakt mit uns auf.

Telefon: 03563 / 51 95 310

E-Mail: info@lebenshilfe-spremberg.de



**Lebenshilfe
Region Spremberg e. V.**

Heinrichstraße 10
03130 Spremberg
Tel.: 03563/ 51 95 310

info@lebenshilfe-spremberg.de
www.lebenshilfe-spremberg.de

Unterstützen Sie unsere Arbeit!

Werden Sie Mitglied!



Es ist normal, verschieden zu sein.

Richard von Weizsäcker

Der Verein gründete sich aus dem Engagement von Eltern geistig behinderter, autistischer und mehrfachbehinderter Menschen.

Entsprechend dem Grundsatzprogramm der Bundesvereinigung Lebenshilfe wird das Ziel verfolgt, dass jeder behinderte Mensch so selbständig wie möglich leben kann und ihm so viel Schutz sowie Hilfe zuteilwerden, wie er für sich braucht.

Als Mitglied können Sie dazu beitragen.

Darüber hinaus erhalten Sie Informationen über das Vereinsleben, Vereinsangebote und Veranstaltungen.

In unserer Geschäftsstelle stehen Ihnen kompetente Gesprächspartner zur Verfügung, die Sie in sozialen, pädagogischen, therapeutischen und juristischen Fragen umfassend beraten bzw. die erforderliche Hilfe organisieren.

Der Jahresbeitrag ist auf 50,00 € festgesetzt und gilt als Familienbeitrag.

Es ist außerdem möglich, zusätzlich eine frei wählbare Spende zu zahlen.

Mitgliedsantrag

Persönliche Daten

Vorname*	
Name*	
Straße/ Nr.*	
PLZ/ Ort*	
Geburtsdatum	
E-Mail	
Tel.	

Ich zahle folgenden Jahresbeitrag:

- Familienbeitrag 50,00 €
- zusätzlich eine Spende von _____ €

Datum/ Ort

Unterschrift

*Pflichtfelder

Einzugsermächtigung

spart Papier und Verwaltungskosten!

Zahlungsweise: jährlich!

Hiermit ermächtige ich die Lebenshilfe Region Spremberg e. V. den jeweils fälligen Jahresbeitrag von meinem Konto abzubuchen.

Bankverbindung

Kontoinhaber/ in*	
Kreditinstitut*	
IBAN*	
BIC*	

Diese Ermächtigung kann jederzeit widerrufen werden. Änderungen der Bankverbindung und der Adresse werde ich unverzüglich dem Verein mitteilen.

Datum/ Ort

Unterschrift